

레포 시장동향

◎ 전일

시는 매수 감소했으나 건보자금 유입에 따른 제2금융권 유동성 증가에 힘입어 조달여건 양호하였음. 장 초반부터 잉여 분위기 형성돼 체결금리 급락하였음.

◎ 금일

건보자금 운용되어 제2금융권 매수세 꾸준하겠으며, 수급 무난할 것으로 기대됨. 은행권 매수 제한적이겠고, 저금리 조달 간헐적으로 발생할 전망.

지준 증감 요인

단위 : 억 원

2025.04.16 (수)					2025.04.17 (목)				
통안계정 만기(28일)		1,000	재정 및 기타		25,000				
통안채 만기(91일)		10,000							
공자기금		5,000							
재정 및 기타 [교육부3.0]		59,000							
통안계정(28일)		-1,000	세입 및 기타		-12,000				
통안채 발행(91일)		-5,000							
국고채 발행(10년)		-25,000							
세입 및 기타		-17,000							
전일 기준	지준	-139,589	적수	-537,312	금일 예상	지준	-127,000	적수	-664,000

Market Data

단위 : 조 원

	레포 거래잔액	MMF 잔고	레포금리	콜금리(C2)	KOFR	기준금리	CD(91일)	국고채(3년)	국고채(5년)
2025.04.09(수)	256.9	219.0	2.78%	2.742%	2.799%	2.75%	2.74%	2.434%	2.540%
2025.04.10(목)	253.0	216.6	2.79%	2.791%	2.802%		2.72%	2.437%	2.514%
2025.04.11(금)	252.9	217.0	2.79%	2.783%	2.802%		2.72%	2.411%	2.510%
2025.04.14(월)	250.7	218.6	2.79%	2.775%	2.802%		2.72%	2.408%	2.509%
2025.04.15(화)	254.2		2.78%	2.756%	2.791%		2.72%	2.399%	2.499%

한국은행 기준금리 추이

단위 : %P

2025.02.25(화)	2.75% (▼0.25)	2024.10.11(금)	3.25% (▼0.25)	2024.05.23(목)	3.50% (동 결)	2024.01.11(목)	3.50% (동 결)	2023.08.24(목)	3.50% (동 결)
2025.01.16(목)	3.00% (동 결)	2024.08.22(목)	3.50% (동 결)	2024.04.12(금)	3.50% (동 결)	2023.11.30(목)	3.50% (동 결)	2023.07.13(목)	3.50% (동 결)
2024.11.28(목)	3.00% (▼0.25)	2024.07.11(목)	3.50% (동 결)	2024.02.22(목)	3.50% (동 결)	2023.10.19(목)	3.50% (동 결)	2023.05.25(목)	3.50% (동 결)

한국은행 공개시장운영 잔액

단위 : 조 원

◎ RP매각

입찰일	입찰시간	기일	만기일	응찰액	금리	낙찰액	낙찰률	회차번호
2025.04.10(목)	14:00~14:10	7	2025.04.17(목)	2.80	2.75%	0.20	7.1%	2025-024-007

◎ 통화안정계정예치금

입찰일	입찰시간	기일	만기일	예정액	응찰금액	낙찰금리	낙찰액	회차번호
2025.03.25(화)	14:00~14:10	28	2025.04.22(화)	0.10	0.24	2.75%	0.10	2025-0009-0028
2025.04.01(화)	14:00~14:10	28	2025.04.29(화)	0.10	0.41	2.72%	0.10	2025-0010-0028
2025.04.15(화)	14:00~14:10	28	2025.05.13(화)	0.10	0.44	2.70%	0.10	2025-0011-0028

청약 정보

구분	청약명	업체	모집일	환불일	주간사/인수사(증거금)
공모주	썬크	전자빔 기반 검사 장비 전문기업	2025.04.17(목) ~ 2025.04.18(금)	2025.04.22(화)	신영

관련 정보

지준일	2025.05.07(수)	금통위	2025.04.17(목)	FOMC	2025.05.06(화) ~ 2025.05.07(수)	한국은행	http://www.bok.or.kr
· 자본시장연구원, 포스트 LIBOR 시대의 글로벌 지표금리 체제와 국내 시사점 (2025.04.03)				https://www.kcmi.re.kr/report/report_view?report_no=1828		경제통계시스템	https://ecos.bok.or.kr
· 자본시장연구원, KOFR 활성화 현황 및 과제: KOFR 채권과 대출의 중요성 (2025.01.02)				www.kcmi.re.kr/publications/pub_detail_view?year=2025&zcd=002001016&zno=1824&cno=6461			
· 한국은행, 2024년 공개시장운영 대상기관 선정 관련 안내 (2024.06.11)				www.bok.or.kr/portal/bbs/P0001773/view.do?nttId=10084595&menuNo=200295		무위험지표금리	https://www.kofr.kr
· 한국은행, 공개시장운영 대상기관 확대 및 제도 개선 (2024.01.25)				www.bok.or.kr/portal/bbs/P0000559/view.do?nttId=10082072&menuNo=200690		증권정보포털	https://seibro.or.kr
· 한국은행, 대출제도 개편 방향 (2023.07.27)				www.bok.or.kr/portal/bbs/P0000559/view.do?nttId=10078655&menuNo=200690		금융투자협회	https://kofiabond.or.kr

지준 계산·적립기간, 금통위 및 FOMC

	지준 계산기간		지준 적립기간		금통위			FOMC
	시작일	마감일	시작일	마감일	통화정책방향 결정회의	정기회의	금융안정회의	
2024년 12월	2024.12.01(일)	2024.12.31(화)	01.09(목)	02.05(수)		2024.12.12(목)	2024.12.24(화)	2024.12.17(화) ~ 2025.12.18(수)
2025년 1월	01.01(수)	01.31(금)	02.06(목)	03.05(수)	01.16(목)	01.23(목)		01.28(화) ~ 01.29(수)
2025년 2월	02.01(토)	02.28(금)	03.06(목)	04.09(수)	02.25(화)	02.13(목)		
2025년 3월	03.01(토)	03.31(월)	04.10(목)	05.07(수)		03.13(목)	03.27(목)	03.18(화) ~ 03.19(수)
2025년 4월	04.01(화)	04.30(수)	05.08(목)	06.11(수)	04.17(목)	04.30(수)		
2025년 5월	05.01(목)	05.31(토)	06.12(목)	07.09(수)	05.29(목)	05.15(목)		05.06(화) ~ 05.07(수)
2025년 6월	06.01(일)	06.30(월)	07.10(목)	08.06(수)		06.12(목)	06.25(수)	06.17(화) ~ 06.18(수)
2025년 7월	07.01(화)	07.31(목)	08.07(목)	09.10(수)	07.10(목)	07.24(목)		07.29(화) ~ 07.30(수)
2025년 8월	08.01(금)	08.31(일)	09.11(목)	10.08(수)	08.28(목)	08.14(목)		
2025년 9월	09.01(월)	09.30(화)	10.09(목)	11.05(수)		09.11(목)	09.25(목)	09.16(화) ~ 09.17(수)
2025년 10월	10.01(수)	10.31(금)	11.06(목)	12.10(수)	10.23(목)	10.30(목)		10.28(화) ~ 10.29(수)
2025년 11월	11.01(토)	11.30(일)	12.11(목)	2026.01.07(수)	11.27(목)	11.13(목)		
2025년 12월	12.01(월)	12.31(수)	2026.01.08(목)	2026.02.04(수)		12.11(목)	12.23(화)	12.09(화) ~ 12.10(수)

레포 거래잔액 및 MMF 잔고 추이

단위 : 조 원

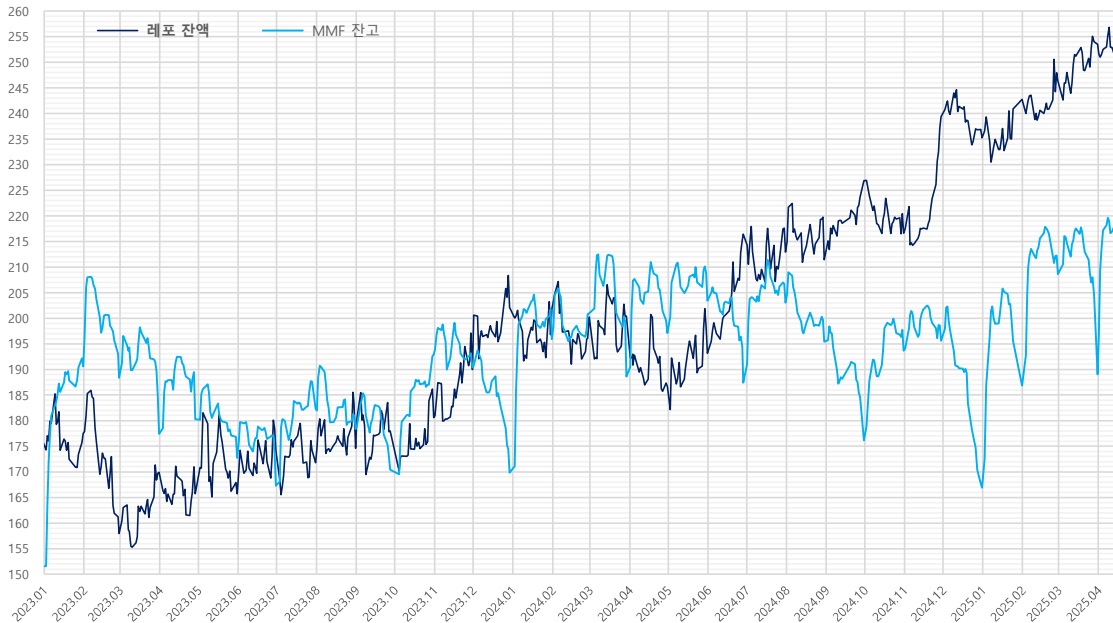

해당연월	MMF	전월대비	전월대비
2025.03.31	189.1	-15.6	-19.6
2025.02.28	208.6	-3.6	21.7
2025.01.31	186.9	-8.7	19.9
2024.12.31	167.0	-0.8	-28.7
2024.11.29	195.6	-3.0	1.9
2024.10.31	193.7	-4.1	17.5
2024.09.30	176.2	-8.4	-19.3
2024.08.30	195.4	-4.3	-7.6
2024.07.31	203.1	-3.7	15.6
2024.06.28	187.4	-7.1	-16.1
2024.05.31	203.5	-5.4	6.3
2024.04.30	197.1	-2.4	8.5
2024.03.29	188.6	-10.9	-12.4
2024.02.29	201.0	0.2	5.1
2024.01.31	195.9	-5.8	26.1
2023.12.29	169.8	-4.6	-20.6
2023.11.30	190.4	-2.8	-2.5
2023.10.31	192.9	0.3	22.5
2023.09.27	170.4	-2.6	-7.9
2023.08.31	178.3	-2.7	-4.0
2023.07.31	182.4	-5.2	15.1
2023.06.30	167.3	-6.3	-13.0
2023.04.28	180.3	-4.2	2.9
2023.03.31	177.4	-12.0	0.0
2025-0011-001	177.4	-7.4	-10.9
2023.02.28	188.4	-4.7	-2.2
2023.01.31	190.6	-1.6	39.0
2022.12.30	151.5	-5.6	-3.3
2022.11.30	154.8	-3.4	6.3
2022.10.31	148.5	-3.1	6.4
2022.09.30	142.1	-6.4	-10.9
2022.08.31	153.0	-3.7	-0.6
2022.07.29	153.6	-5.2	7.4
2022.06.30	146.2	-5.5	-10.5
2022.05.31	156.6	-1.7	-6.7
2022.04.29	163.4	-1.6	10.4
2022.03.31	153.0	-5.7	-1.2
2022.02.28	154.2	-6.6	-3.8
2022.01.28	158.0	3.8	22.5

자료 : 금융투자협회, 예탁결제원

단기금융시장 금리 추이

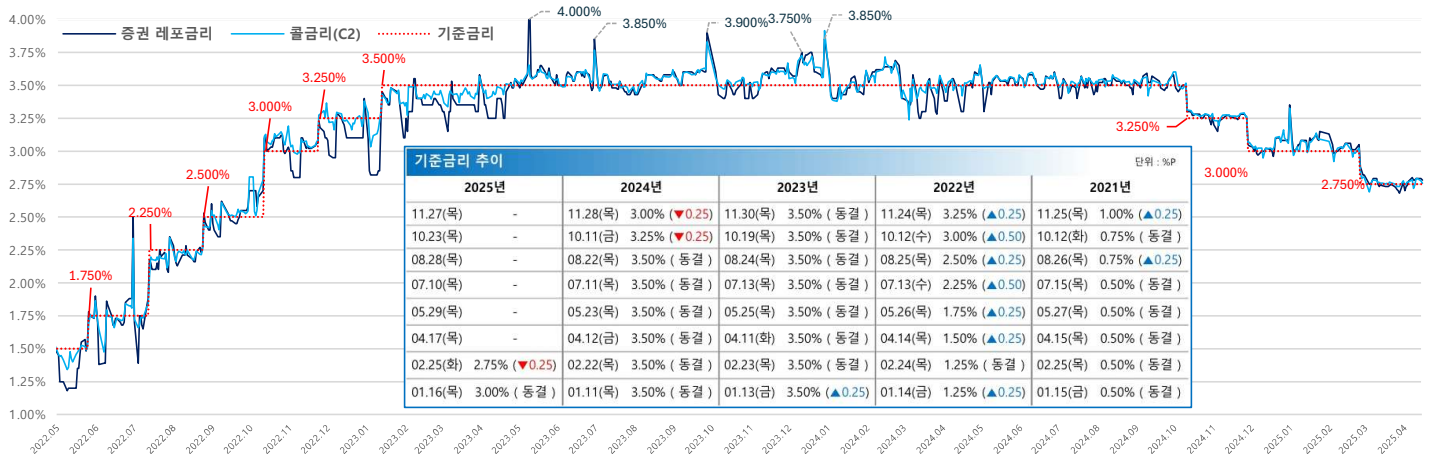

기준금리 추이	2025년	2024년	2023년	2022년	2021년
11.27(목)	-	11.28(목) 3.00% (▼0.25)	11.30(목) 3.50% (동결)	11.24(목) 3.25% (▲0.25)	11.25(목) 1.00% (▲0.25)
10.23(목)	-	10.11(금) 3.25% (▼0.25)	10.19(목) 3.50% (동결)	10.12(수) 3.00% (▲0.50)	10.12(화) 0.75% (동결)
08.28(목)	-	08.22(목) 3.50% (동결)	08.24(목) 3.50% (동결)	08.25(목) 2.50% (▲0.25)	08.26(목) 0.75% (▲0.25)
07.10(목)	-	07.11(목) 3.50% (동결)	07.13(목) 3.50% (동결)	07.13(수) 2.25% (▲0.50)	07.15(목) 0.50% (동결)
05.29(목)	-	05.23(목) 3.50% (동결)	05.25(목) 3.50% (동결)	05.26(목) 1.75% (▲0.25)	05.27(목) 0.50% (동결)
04.17(목)	-	04.12(금) 3.50% (동결)	04.11(화) 3.50% (동결)	04.14(목) 1.50% (▲0.25)	04.15(목) 0.50% (동결)
02.25(화)	2.75% (▼0.25)	02.22(목) 3.50% (동결)	02.23(목) 3.50% (동결)	02.24(목) 1.25% (동결)	02.25(목) 0.50% (동결)
01.16(목)	3.00% (동결)	01.11(목) 3.50% (동결)	01.13(금) 3.50% (▲0.25)	01.14(금) 1.25% (▲0.25)	01.15(금) 0.50% (동결)

단위 : %P

자료 : 한국은행

당일지준 및 적수 추이

단위 : 억 원

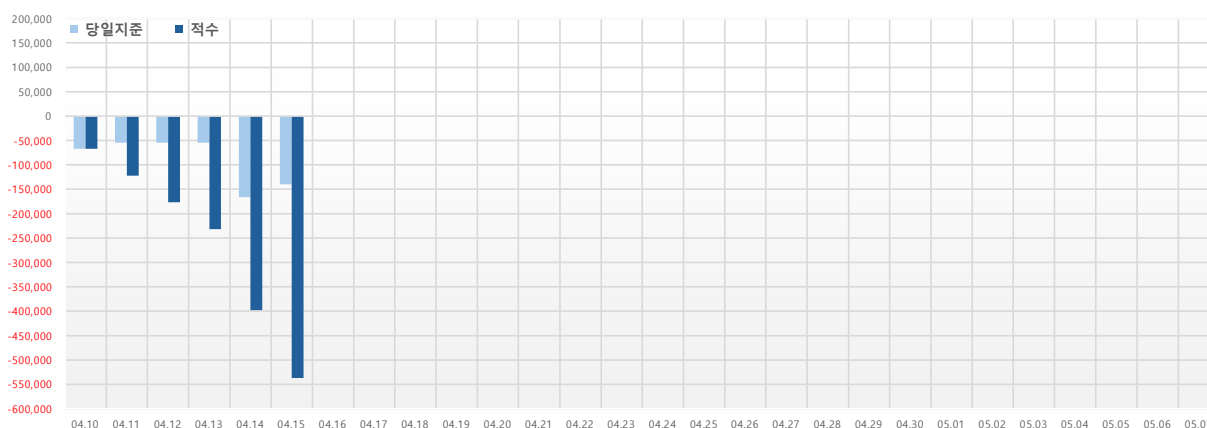

당일지준	적수
04.10(목)	-67,222
04.11(금)	-55,053
04.12(토)	-55,053
04.13(일)	-55,053
04.14(월)	-166,357
04.15(화)	-139,589
04.16(수)	
04.17(목)	
04.18(금)	
04.19(토)	
04.20(일)	
04.21(월)	
04.22(화)	
04.23(수)	
04.24(목)	
04.25(금)	
04.26(토)	
04.27(일)	
04.28(월)	
04.29(화)	
04.30(수)	
05.01(목)	
05.02(금)	
05.03(토)	
05.04(일)	
05.05(월)	
05.06(화)	
05.07(수)	