

레포 시장동향

◎ 전일

국고금 환수 및 공모주 청약(포스뱅크, 현대히스) 환불 영향으로 금리 소폭 상승 출발했으나 장중 전 권역 매수 고루 추가되어 조달여건 대체로 양호한 모습을 보임.

◎ 금일

지준 및 적수 흐름 양호하여 은행권 조달강도 약화될 것으로 예상됨. 국고여유자금 환수 이어지겠으나 국고채 발행에 상응하는 공자기금 유입되어 수급 무난할 전망.

지준 증감 요인

단위 : 억 원

2024.01.22 (월)				2024.01.23 (화)					
재정 [국세환급0.1 실시간1.8]		19,000		통안계정 만기(28일)			2,400		
자금조정예금 만기		4,000		통안채 만기(91일)			10,000		
기타		3,000		공자기금			20,000		
				재정 [국세환급0.2 실시간0.5]			7,000		
				자금조정예금 만기			4,000		
공자기금 환수	-2,000			통안계정(28일)			-3,000		
국고여유자금 환수	-2,000			통안채 발행(91일), 낙찰수익률 3.450% 낙찰할인율 3.421%			-9,100		
세입	-7,000			국고채 발행(5년)			-19,000		
자금조정예금	-4,000			국고여유자금 환수			-7,000		
				세입			-11,000		
				자금조정예금			-4,000		
전일 기준	지준	18,023	적수	85,107	금일 예상	지준	8,000	적수	93,000

Market Data

단위 : 조 원

	레포 거래잔액	MMF 잔고	레포금리	콜금리(C2)	KOFR	기준금리	CD(91일)	국고채(3년)	국고채(5년)
2024.01.16(화)	197.6	203.5	3.48%	3.492%	3.504%	3.500%	3.72%	3.235%	3.269%
2024.01.17(수)	199.7	204.6	3.48%	3.499%	3.503%		3.71%	3.277%	3.315%
2024.01.18(목)	199.3	202.1	3.48%	3.507%	3.505%		3.69%	3.285%	3.329%
2024.01.19(금)	195.3	198.8	3.55%	3.525%	3.569%		3.68%	3.307%	3.359%
2024.01.22(월)	195.9		3.57%	3.523%	3.587%		3.68%	3.278%	3.318%

한국은행 기준금리 추이

단위 : %P

2024.01.11(목)	3.50% (동결)	2023.08.24(목)	3.50% (동결)	2023.04.11(화)	3.50% (동결)	2022.11.24(목)	3.25% (▲0.25)	2022.07.13(수)	2.25% (▲0.50)
2023.11.30(목)	3.50% (동결)	2023.07.13(목)	3.50% (동결)	2023.02.23(목)	3.50% (동결)	2022.10.12(수)	3.00% (▲0.50)	2022.05.26(목)	1.75% (▲0.25)
2023.10.19(목)	3.50% (동결)	2023.05.25(목)	3.50% (동결)	2023.01.13(금)	3.50% (▲0.25)	2022.08.25(목)	2.50% (▲0.25)	2022.04.14(목)	1.50% (▲0.25)

한국은행 공개시장운영 잔액

단위 : 조 원

◎ RP매각

입찰일	입찰시간	기일	만기일	응찰금액	금리	낙찰금액	낙찰률	회차번호
2024.01.18(목)	14:00~14:10	7	2024.01.25(목)	37.80	3.50%	0.50	1.3%	2024-004-007

◎ 통화안정계정예치금

입찰일	입찰시간	기일	만기일	예정금액	응찰금액	낙찰금리	낙찰금액	회차번호
2023.12.26(화)	14:00~14:10	28	2024.01.23(화)	0.30	0.24	3.50%	0.24	2023-0045-0028
2024.01.02(화)	14:00~14:10	28	2024.01.30(화)	0.70	3.02	3.43%	0.84	2024-0001-0028
2024.01.16(화)	14:00~14:10	28	2024.02.13(화)	0.30	1.14	3.48%	0.30	2024-0002-0028

청약 일정

구분	청약명	업체	모집일	환불일	주간사 / 인수사 (증거금)
공모주	이닉스	자동차 부품 제조 기업	2024.01.23(화) ~ 2024.01.24(수)	2024.01.26(금)	삼성
공모주	IBKS제24호스팩	기업인수목적회사	2024.01.23(화) ~ 2024.01.24(수)	2024.01.26(금)	IBK
공모주	신영제10호스팩	기업인수목적회사	2024.01.25(목) ~ 2024.01.26(금)	2024.01.30(화)	신영
공모주	스튜디오삼익	생활용품 소매 기업	2024.01.25(목) ~ 2024.01.26(금)	2024.01.30(화)	DB금투
실권주	일진전기	중전기 제조 기업	2024.01.25(목) ~ 2024.01.26(금)	2024.01.30(화)	미래

관련 정보

지준일	2024.02.07(수)	금통위	2024.02.22(목)	FOMC	2024.01.30(화) ~ 2024.01.31(수)	한국은행	http://www.bok.or.kr
· 금융감독원, RP거래 최소증거금을 가이드라인 2023.09.01.부터 2024.08.31.까지 1년 간 연장 자본시장법 시행령 제181조제3항제1호						경제통계시스템	https://ecos.bok.or.kr
· 한국은행, 대출제도 개편 방향 (2023.07.27)				www.bok.or.kr/portal/bbs/P0000559/view.do?nttlid=10078655&menuNo=200690		무위험지표금리	https://www.kofr.kr
· 한국은행, 한국의 금융시장 (2021.12 개정판)				www.bok.or.kr/portal/bbs/P0000603/view.do?nttlid=10068266&menuNo=200460		증권정보포털	https://seibro.or.kr
· 한국은행, 2024년 지준 계산기간 및 적립기간				www.bok.or.kr/portal/bbs/P0000561/view.do?nttlid=10080957&menuNo=200037		금융투자협회	https://kofiabond.or.kr

지준 계산-적립기간, 금통위 및 FOMC

	지준 계산기간		지준 적립기간		금통위			FOMC
	시작일	마감일	시작일	마감일	통화정책방향 결정회의	정기회의	금융안정회의	
2023년 12월	2023.12.01(금)	2023.12.31(일)	01.11(목)	02.07(수)		2023.12.14(목)	2023.12.28(목)	2023.12.12(화) ~ 2023.12.13(수)
2024년 1월	01.01(월)	01.31(수)	02.08(목)	03.06(수)	01.11(목)	01.25(목)		01.30(화) ~ 01.31(수)
2024년 2월	02.01(목)	02.29(목)	03.07(목)	04.10(수)	02.22(목)	02.08(목)		
2024년 3월	03.01(수)	03.31(일)	04.11(목)	05.08(수)		03.14(목)	03.28(목)	03.19(화) ~ 03.20(수)
2024년 4월	04.01(월)	04.30(화)	05.09(목)	06.05(수)	04.12(금)	04.25(목)		04.30(화) ~ 05.01(수)
2024년 5월	05.01(수)	05.31(금)	06.06(목)	07.10(수)	05.23(목)	05.09(목)		
2024년 6월	06.01(토)	06.30(일)	07.11(목)	08.07(수)	07.11(목)	06.13(목)	06.26(수)	06.11(화) ~ 06.12(수)
2024년 7월	07.01(월)	07.31(수)	08.08(목)	09.11(수)	07.11(목)	07.18(목)		07.30(화) ~ 07.31(수)
2024년 8월	08.01(목)	08.31(토)	09.12(목)	10.10(수)	08.22(목)	08.08(목)		
2024년 9월	09.01(일)	09.30(월)	10.10(목)	11.06(수)		09.12(목)	09.26(목)	09.17(화) ~ 09.18(수)
2024년 10월	10.01(화)	10.31(목)	11.07(목)	12.11(수)	10.11(금)	10.31(목)		
2024년 11월	11.01(금)	11.30(토)	12.12(목)	2025.01.08(수)	11.28(목)	11.14(목)		11.06(수) ~ 11.07(목)
2024년 12월	12.01(일)	12.31(화)	2025.01.09(목)	2025.02.05(수)		12.12(목)	12.24(화)	12.17(화) ~ 12.18(수)

레포 거래잔액 및 MMF 잔고 추이

단위 : 조 원

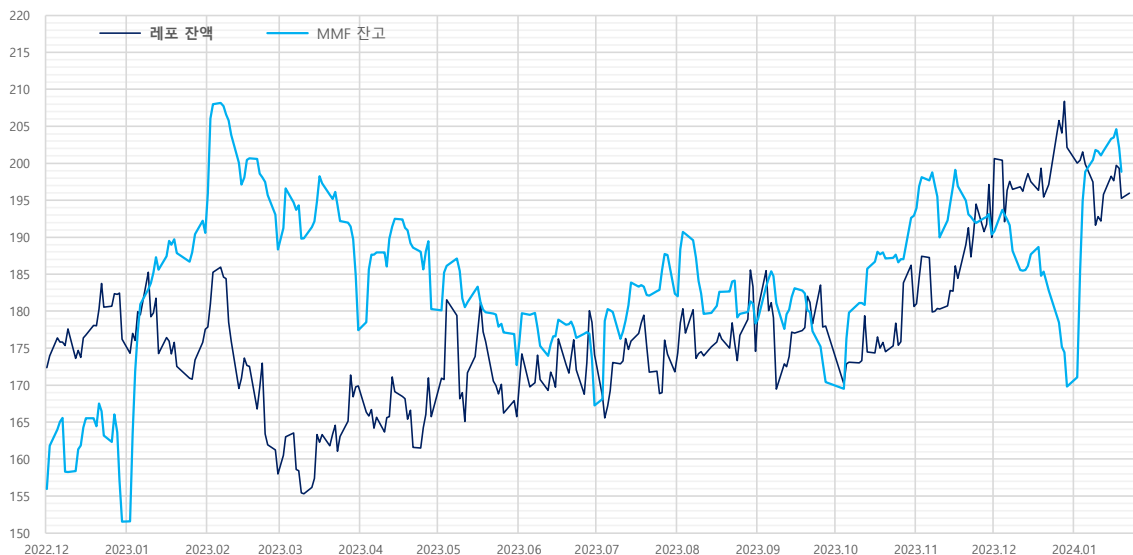

해당연월	월말일 MMF 증감내역		
	MMF	전일대비	전월대비
2023.12.29	169.8	-4.6	-20.6
2023.11.30	190.4	-2.8	-2.5
2023.10.31	192.9	0.3	22.5
2023.09.27	170.4	-2.6	-7.9
2023.08.31	178.3	-2.7	-4.0
2023.07.31	182.4	-5.2	15.1
2023.06.30	167.3	-6.3	-5.4
2023.05.31	172.7	-4.2	-7.6
2023.04.28	180.3	-9.1	2.9
2023.03.31	177.4	-7.4	-10.9
2023.02.28	188.4	-4.7	-2.2
2023.01.31	190.6	-1.6	39.0
2022.12.30	151.5	-5.6	-3.3
2022.11.30	154.8	-3.4	6.3
2022.10.31	148.5	-3.1	6.4
2022.09.30	142.1	-6.4	-10.9
2022.08.31	153.0	-3.7	-0.6
2022.07.29	153.6	-5.2	7.4
2022.06.30	146.2	-5.5	-10.5
2022.05.31	156.6	-1.7	-6.7
2022.04.29	163.4	-6.1	10.4
2022.03.31	153.0	-5.7	-1.2
2022.02.28	154.2	-6.6	-3.8
2022.01.28	158.0	3.8	22.5

자료 : 금융투자협회, 예탁결제원

단기금융시장 금리 추이

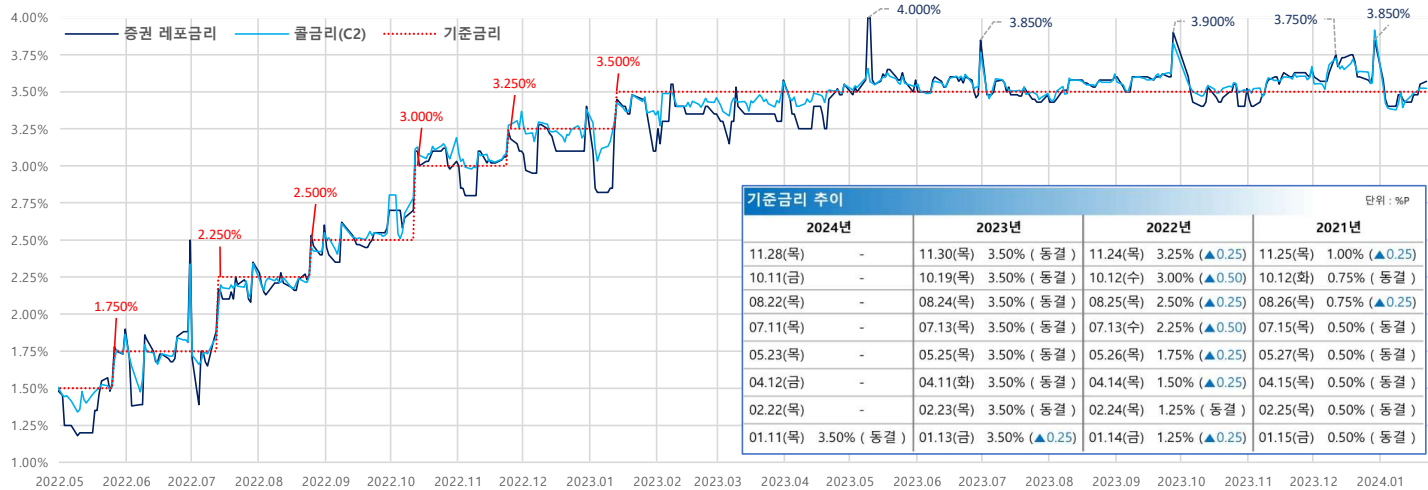

기준금리 추이				단위 : %P
2024년	2023년	2022년	2021년	
11.28(목)	-	11.30(목) 3.50% (동결)	11.24(목) 3.25% (▲0.25)	11.25(목) 1.00% (▲0.25)
10.11(금)	-	10.19(목) 3.50% (동결)	10.12(수) 3.00% (▲0.50)	10.12(화) 0.75% (동결)
08.22(목)	-	08.24(목) 3.50% (동결)	08.25(목) 2.50% (▲0.25)	08.26(목) 0.75% (▲0.25)
07.11(목)	-	07.13(목) 3.50% (동결)	07.13(수) 2.25% (▲0.50)	07.15(목) 0.50% (동결)
05.23(목)	-	05.25(목) 3.50% (동결)	05.26(목) 1.75% (▲0.25)	05.27(목) 0.50% (동결)
04.12(금)	-	04.11(화) 3.50% (동결)	04.14(목) 1.50% (▲0.25)	04.15(목) 0.50% (동결)
02.22(목)	-	02.23(목) 3.50% (동결)	02.24(목) 1.25% (동결)	02.25(목) 0.50% (동결)
01.11(목)	3.50% (동결)	01.13(금) 3.50% (▲0.25)	01.14(금) 1.25% (▲0.25)	01.15(금) 0.50% (동결)

자료 : 한국은행

당일지준 및 적수 추이

단위 : 억 원

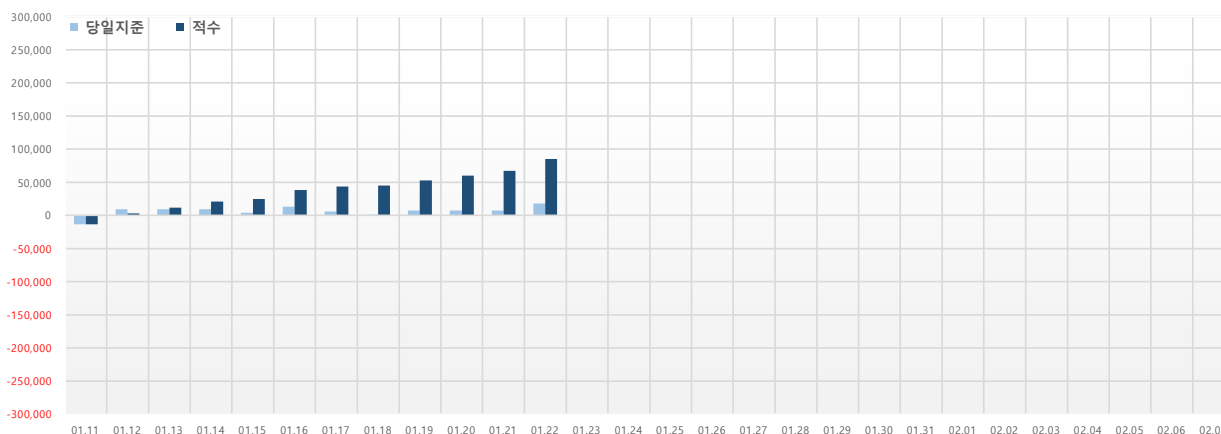

	당일지준	적수
01.11(목)	-13,237	-13,237
01.12(금)	9,010	3,028
01.13(토)	9,010	12,038
01.14(일)	9,010	21,048
01.15(월)	3,869	24,919
01.16(화)	13,126	38,042
01.17(수)	5,709	43,599
01.18(목)	1,350	44,947
01.19(금)	7,233	52,616
01.20(토)	7,233	59,849
01.21(일)	7,233	67,082
01.22(월)	18,023	85,107
01.23(화)		
01.24(수)		
01.25(목)		
01.26(금)		
01.27(토)		
01.28(일)		
01.29(월)		
01.30(화)		
01.31(수)		
02.01(목)		
02.02(금)		
02.03(토)		
02.04(일)		
02.05(월)		
02.06(화)		
02.07(수)		