

레포 시장동향

◎ 전일

장 초반부터 은행 및 증권 매도 물려 수급 빠듯하였음. 한은RP 감액 이후 시은 안정을 되찾았으나 장 중 추가 매수 많지 않아 막판까지 조달 정체되었음.

◎ 금일

배당금 관련 자금 이탈하여 유동성 축소될 것으로 예상됨. 조달금리 상승 정도에 따라 은행권 매도 가변적이겠으며, 수급 빠듯한 양상 지속될 전망.

지준 증감 요인

단위 : 억 원

2024.04.18 (목)				2024.04.19 (금)			
한은RP매각 만기(6일)		100,000		재정 및 기타			17,000
재정증권 만기(63일)		15,000					
통안채 중도환매		17,600					
재정 및 기타		30,000					
한은RP매각(7일)		-45,000		세입 및 기타			-13,000
통안채 발행(3년), 낙찰수익률 3.500%		-12,000					
재정증권 발행(63일)		-20,000					
세입 및 기타		-25,000					
전일 기준	지준	12,599	적수	-211,000	금일 예상	지준	17,000
						적수	-194,000

Market Data

단위 : 조 원

	레포 거래잔액	MMF 잔고	레포금리	콜금리(C2)	KOFR	기준금리	CD(91일)	국고채(3년)	국고채(5년)
2024.04.12(금)	187.0	205.0	3.45%	3.500%	3.465%	3.500%	3.56%	3.403%	3.454%
2024.04.15(월)	188.0	205.2	3.40%	3.494%	3.422%		3.56%	3.440%	3.494%
2024.04.16(화)	193.9	208.4	3.30%	3.420%	3.330%		3.56%	3.469%	3.532%
2024.04.17(수)	200.7	211.0	3.30%	3.485%	3.344%		3.55%	3.475%	3.541%
2024.04.18(목)	200.2		3.40%	3.519%	3.435%		3.55%	3.427%	3.491%

한국은행 기준금리 추이

단위 : %P

2024.04.12(금)	3.50% (동결)	2024.01.11(목)	3.50% (동결)	2023.08.24(목)	3.50% (동결)	2023.04.11(화)	3.50% (동결)	2022.10.12(수)	3.00% (▲0.50)
2024.01.11(목)	3.50% (동결)	2023.11.30(목)	3.50% (동결)	2023.07.13(목)	3.50% (동결)	2023.02.23(목)	3.50% (동결)	2022.08.25(목)	2.50% (▲0.25)
2023.11.30(목)	3.50% (동결)	2023.10.19(목)	3.50% (동결)	2023.05.25(목)	3.50% (동결)	2022.10.12(수)	3.00% (▲0.50)	2022.07.13(수)	2.25% (▲0.50)

한국은행 공개시장운영 잔액

단위 : 조 원

◎ RP매각

입찰일	입찰시간	기일	만기일	응찰액	금리	낙찰액	낙찰률	회차번호
2024.04.18(목)	14:00~14:10	7	2024.04.25(목)	34.11	3.50%	4.50	13.2%	2024-022-007

◎ 통화안정계정예치금

입찰일	입찰시간	기일	만기일	예정액	응찰금액	낙찰금리	낙찰액	회차번호
2024.03.26(화)	14:00~14:10	28	2024.04.23(화)	2.00	3.61	3.48%	2.40	2024-0011-0028
2024.04.02(화)	14:00~14:10	28	2024.04.30(화)	2.00	2.26	3.52%	2.00	2024-0013-0028
2024.04.16(화)	14:00~14:10	28	2024.05.14(화)	1.00	2.05	3.49%	1.00	2024-0015-0028
	14:30~14:40	7	2024.04.23(화)	2.00	4.67	3.48%	2.40	2024-0016-0007

청약 정보

구분	청약명	업체	모집일	환불일	주간사 / 인수사 (증거금)
공모주	제일엠앤에스	배터리 믹싱 장비 제조 기업	2024.04.18(목) ~ 2024.04.19(금)	2024.04.23(화)	KB (4,460억)
실권주	판타지오	종합 엔터테인먼트 기업	2024.04.18(목) ~ 2024.04.19(금)	2024.04.23(화)	하이, 이베스트 (20억)
공모주	디앤디파마텍	신약 개발 바이오 기업	2024.04.22(월) ~ 2024.04.23(화)	2024.04.25(목)	한투
공모주	유안타제16호스팩	기업인수목적회사	2024.04.22(월) ~ 2024.04.23(화)	2024.04.25(목)	유안타
공모주	SK증권제12호스팩	기업인수목적회사	2024.04.23(화) ~ 2024.04.24(수)	2024.04.26(금)	SK
공모주	민테크	배터리 진단 솔루션 개발 기업	2024.04.23(화) ~ 2024.04.24(수)	2024.04.26(금)	KB
공모주	코칩	이차전지 제조 기업	2024.04.24(수) ~ 2024.04.25(목)	2024.04.29(월)	한투
공모주	에이치디현대마린솔루션	선박 전문 유지 보수 기업	2024.04.25(목) ~ 2024.04.26(금)	2024.04.29(월)	KB, 신한, 하나 / 대신, 삼성

관련 정보

지준일	2024.05.08(수)	금통위	2024.05.23(목)	FOMC	2024.04.30(화) ~ 2024.05.01(수)	한국은행	http://www.bok.or.kr
· 금융감독원, RP거래 최소증거금을 가이드라인 2023.09.01.부터 2024.08.31.까지 1년 간 연장 자본시장법 시행령 제181조제3항제1호						경제통계시스템	https://ecos.bok.or.kr
· 한국은행, 공개시장운영 대상기관 확대 및 제도 개선 (2024.01.25)			www.bok.or.kr/portal/bbs/P0000559/view.do?nttlid=10082072&menuNo=200690			무위험지표금리	https://www.kofr.kr
· 한국은행, 대출제도 개편 방향 (2023.07.27)			www.bok.or.kr/portal/bbs/P0000559/view.do?nttlid=10078655&menuNo=200690			증권정보포털	https://seibro.or.kr
· 한국은행, 한국의 금융시장 (2021.12 개정판)			www.bok.or.kr/portal/bbs/P0000603/view.do?nttlid=10068266&menuNo=200460			금융투자협회	https://kofiabond.or.kr

지준 계산·적립기간, 금통위 및 FOMC

	지준 계산기간		지준 적립기간		금통위			FOMC
	시작일	마감일	시작일	마감일	통화정책방향 결정회의	정기회의	금융안정회의	
2024년 1월	01.01(월)	01.31(수)	02.08(목)	03.06(수)	01.11(목)	01.25(목)		01.30(화) ~ 01.31(수)
2024년 2월	02.01(목)	02.29(목)	03.07(목)	04.10(수)	02.22(목)	02.08(목)		
2024년 3월	03.01(금)	03.31(일)	04.11(목)	05.08(수)		03.14(목)	03.28(목)	03.19(화) ~ 03.20(수)
2024년 4월	04.01(월)	04.30(화)	05.09(목)	06.05(수)	04.12(금)	04.25(목)		04.30(화) ~ 05.01(수)
2024년 5월	05.01(수)	05.31(금)	06.06(목)	07.10(수)	05.23(목)	05.09(목)		
2024년 6월	06.01(토)	06.30(일)	07.11(목)	08.07(수)		06.13(목)	06.26(수)	06.11(화) ~ 06.12(수)
2024년 7월	07.01(월)	07.31(수)	08.08(목)	09.11(수)	07.11(목)	07.18(목)		07.30(화) ~ 07.31(수)
2024년 8월	08.01(목)	08.31(토)	09.12(목)	10.09(수)	08.22(목)	08.08(목)		
2024년 9월	09.01(일)	09.30(월)	10.10(목)	11.06(수)		02.08(목)	09.26(목)	09.17(화) ~ 09.18(수)
2024년 10월	10.01(화)	10.31(목)	11.07(목)	12.11(수)	10.11(금)	10.31(목)		
2024년 11월	11.01(금)	11.30(토)	12.12(목)	2025.01.08(수)	11.28(목)	11.14(목)		11.06(수) ~ 11.07(목)
2024년 12월	12.01(일)	12.31(화)	2025.01.09(목)	2025.02.05(수)		12.12(목)	12.24(화)	12.17(화) ~ 12.18(수)

레포 거래잔액 및 MMF 잔고 추이

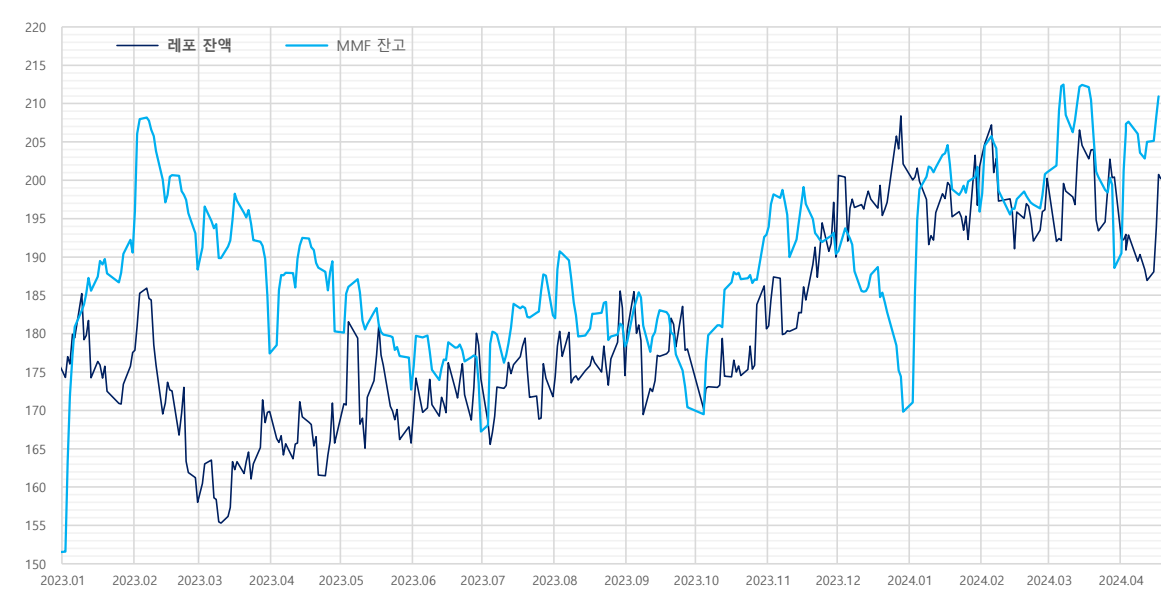

단위 : 조 원

월말 MMF 증감내역			
해당연월	MMF	전월대비	전월대비
2024.03.29	188.6	-10.9	-12.4
2024.02.29	201.0	0.2	5.1
2024.01.31	195.9	-5.8	26.1
2023.12.29	169.8	-4.6	-20.6
2023.11.30	190.4	-2.8	-2.5
2023.10.31	192.9	0.3	22.5
2023.09.27	170.4	-2.6	-7.9
2023.08.31	178.3	-2.7	-4.0
2023.07.31	182.4	-5.2	15.1
2023.06.30	167.3	-6.3	-5.4
2023.05.31	172.7	-4.2	-7.6
2023.04.28	180.3	-9.1	2.9
2023.03.31	177.4	-7.4	-10.9
2023.02.28	188.4	-4.7	-2.2
2023.01.31	190.6	-1.6	39.0
2022.12.30	151.5	-5.6	-3.3
2022.11.30	154.8	-3.4	6.3
2022.10.31	148.5	-3.1	6.4
2022.09.30	142.1	-6.4	-10.9
2022.08.31	153.0	-3.7	-0.6
2022.07.29	153.6	-5.2	7.4
2022.06.30	146.2	-5.5	-10.5
2022.05.31	156.6	-1.7	-6.7
2022.04.29	163.4	-6.1	10.4
2022.03.31	153.0	-5.7	-1.2
2022.02.28	154.2	-6.6	-3.8
2022.01.28	158.0	3.8	22.5

자료 : 금융투자협회, 예탁결제원

단기금융시장 금리 추이



기준금리 추이				단위 : %P
2024년	2023년	2022년	2021년	
11.28(목)	-	11.30(목) 3.50% (동결)	11.24(목) 3.25% (▲0.25)	11.25(목) 1.00% (▲0.25)
10.11(금)	-	10.19(목) 3.50% (동결)	10.12(수) 3.00% (▲0.50)	10.12(화) 0.75% (동결)
08.22(목)	-	08.24(목) 3.50% (동결)	08.25(목) 2.50% (▲0.25)	08.26(목) 0.75% (▲0.25)
07.11(목)	-	07.13(목) 3.50% (동결)	07.13(수) 2.25% (▲0.50)	07.15(목) 0.50% (동결)
05.23(목)	-	05.25(목) 3.50% (동결)	05.26(목) 1.75% (▲0.25)	05.27(목) 0.50% (동결)
04.12(금)	3.50% (동결)	04.11(화) 3.50% (동결)	04.14(목) 1.50% (▲0.25)	04.15(목) 0.50% (동결)
02.22(목)	3.50% (동결)	02.23(목) 3.50% (동결)	02.24(목) 1.25% (동결)	02.25(목) 0.50% (동결)
01.11(목)	3.50% (동결)	01.13(금) 3.50% (▲0.25)	01.14(금) 1.25% (▲0.25)	01.15(금) 0.50% (동결)

자료 : 한국은행

당일지준 및 적수 추이

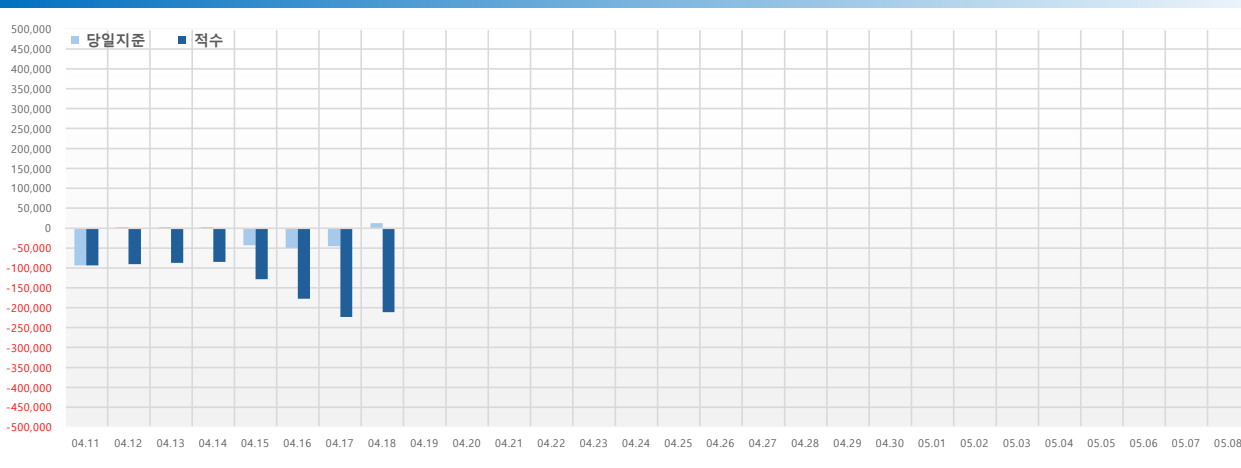

단위 : 억 원

당일지준	적수	
04.11(목)	-93,548	-93,548
04.12(금)	2,861	-90,690
04.13(토)	2,861	-87,829
04.14(일)	2,861	-84,968
04.15(월)	-43,432	-128,398
04.16(화)	-49,488	-177,861
04.17(수)	-45,740	-223,599
04.18(목)	12,599	-211,000
04.19(금)		
04.20(토)		
04.21(일)		
04.22(월)		
04.23(화)		
04.24(수)		
04.25(목)		
04.26(금)		
04.27(토)		
04.28(일)		
04.29(월)		
04.30(화)		
05.01(수)		
05.02(목)		
05.03(금)		
05.04(토)		
05.05(일)		
05.06(월)		
05.07(화)		
05.08(수)		