

레포 시장동향

◎ 전일

마감 불확실성 확대되어 금리 급등한 가운데 시은 조달에 적극적이었음. 은행 및 증권 매도 계속됐으나 추가 자금 많지 않아 수급 빠듯하였음.

◎ 금일

상당히 빠듯한 마감 예상됨에 따라 은행권 조달 계속되었으며, 콜 조정 거래 활발할 것으로 예상됨. 지준일 레포 신규 거래는 제한적이겠음.

지준 증감 요인

단위: 억 원

2024.05.07 (화)				2024.05.08 (수)					
통안채 만기(91일)		7,400	재정 및 기타				33,000		
국고여유자금		28,000							
재정 및 기타		45,000							
통안채 발행(91일)		-5,000	국고여유자금 환수				-42,000		
세입 및 기타		-77,000	세입 및 기타				-10,000		
전일 기준	지준	-33,759	적수	54,490	금일 예상	지준	-53,000	적수	1,000

Market Data

단위: 조 원

	레포 거래잔액	MMF 잔고	레포금리	콜금리(C2)	KOFR	기준금리	CD(91일)	국고채(3년)	국고채(5년)
2024.04.29(월)	187.4	199.6	3.58%	3.573%	3.593%		3.57%	3.552%	3.620%
2024.04.30(화)	186.7	197.1	3.65%	3.655%	3.655%		3.57%	3.529%	3.586%
2024.05.02(목)	182.2	200.3	3.50%	3.489%	3.523%	3.500%	3.57%	3.509%	3.563%
2024.05.03(금)	192.2	207.0	3.30%	3.475%	3.341%		3.58%	3.500%	3.549%
2024.05.07(화)	187.2		3.52%	3.500%	3.546%		3.58%	3.448%	3.482%

한국은행 기준금리 추이

단위: %P

2024.04.12(금)	3.50% (동결)	2023.11.30(목)	3.50% (동결)	2023.07.13(목)	3.50% (동결)	2023.02.23(목)	3.50% (동결)	2022.10.12(수)	3.00% (▲0.50)
2024.02.22(목)	3.50% (동결)	2023.10.19(목)	3.50% (동결)	2023.05.25(목)	3.50% (동결)	2023.01.13(금)	3.50% (▲0.25)	2022.08.25(목)	2.50% (▲0.25)
2024.01.11(목)	3.50% (동결)	2023.08.24(목)	3.50% (동결)	2023.04.11(화)	3.50% (동결)	2022.11.24(목)	3.25% (▲0.25)	2022.07.13(수)	2.25% (▲0.50)

한국은행 공개시장운영 잔액

단위: 조 원

◎ RP매각

입찰일	입찰시간	기일	만기일	응찰액	금리	낙찰액	낙찰률	회차번호
2024.05.02(목)	14:00~14:10	7	2024.05.09(목)	4.98	3.50%	0.50	10.0%	2024-024-007

◎ 통화안정계정예치금

입찰일	입찰시간	기일	만기일	예정액	응찰금액	낙찰금리	낙찰액	회차번호
2024.04.16(화)	14:00~14:10	28	2024.05.14(화)	1.00	2.05	3.49%	1.00	2024-0015-0028
2024.04.23(화)	14:00~14:10	28	2024.05.21(화)	0.70	1.50	3.50%	0.70	2024-0017-0028
2024.04.30(화)	14:00~14:10	28	2024.05.28(화)	0.10	0.24	3.48%	0.10	2024-0018-0028

청약 정보

구분	청약명	업체	모집일	환불일	주간사 / 인수사 (증거금)
공모주	케이비제28호스팩	기업인수목적회사	2024.05.07(화) ~ 2024.05.08(수)	2024.05.10(금)	KB (485억)
공모주	아이씨티케이	보안칩 팹리스 전문 기업	2024.05.07(화) ~ 2024.05.08(수)	2024.05.10(금)	NH (1,600억)
실권주	KR모터스	이륜차 제조 기업	2024.05.07(화) ~ 2024.05.08(수)	2024.05.10(금)	하이, 이베스트, 한양 (62억)

관련 정보

지준일	2024.05.08(수)	금통위	2024.05.23(목)	FOMC	2024.06.11(화) ~ 2024.06.12(수)	한국은행	http://www.bok.or.kr	
· 금융감독원, RP거래 최소증거금률 가이드라인 2023.09.01.부터 2024.08.31.까지 1년 간 연장 자본시장법 시행령 제181조제3항제1호						경제통계시스템	https://ecos.bok.or.kr	
· 한국은행, 공개시장운영 대상기관 확대 및 제도 개선 (2024.01.25)						www.bok.or.kr/portal/bbs/P0000559/view.do?nttld=10082072&menuNo=200690	무위험지표금리	https://www.kofr.kr
· 한국은행, 대출제도 개편 방향 (2023.07.27)						www.bok.or.kr/portal/bbs/P0000559/view.do?nttld=10078655&menuNo=200690	증권정보포털	https://seibro.or.kr
· 한국은행, 한국의 금융시장 (2021.12 개정판)						www.bok.or.kr/portal/bbs/P0000603/view.do?nttld=10068266&menuNo=200460	금융투자협회	https://kofiabond.or.kr

지준 계산·적립기간, 금통위 및 FOMC

	지준 계산기간		지준 적립기간		금통위			FOMC
	시작일	마감일	시작일	마감일	통화정책방향 결정회의	정기회의	금융안정회의	
2024년 1월	01.01(월)	01.31(수)	02.08(목)	03.06(수)	01.11(목)	01.25(목)		01.30(화) ~ 01.31(수)
2024년 2월	02.01(목)	02.29(목)	03.07(목)	04.10(수)	02.22(목)	02.08(목)		
2024년 3월	03.01(금)	03.31(일)	04.11(목)	05.08(수)		03.14(목)	03.28(목)	03.19(화) ~ 03.20(수)
2024년 4월	04.01(월)	04.30(화)	05.09(수)	06.05(수)	04.12(금)	04.25(목)		04.30(화) ~ 05.01(수)
2024년 5월	05.01(수)	05.31(금)	06.06(목)	07.10(수)	05.23(목)	05.09(목)		
2024년 6월	06.01(토)	06.30(일)	07.11(목)	08.07(수)		06.13(목)	06.26(수)	06.11(화) ~ 06.12(수)
2024년 7월	07.01(월)	07.31(수)	08.08(목)	09.11(수)	07.11(목)	07.18(목)		07.30(화) ~ 07.31(수)
2024년 8월	08.01(목)	08.31(토)	09.12(목)	10.09(수)	08.22(목)	08.08(목)		
2024년 9월	09.01(일)	09.30(월)	10.10(목)	11.06(수)		02.08(목)	09.26(목)	09.17(화) ~ 09.18(수)
2024년 10월	10.01(화)	10.31(목)	11.07(목)	12.11(수)	10.11(금)	10.31(목)		
2024년 11월	11.01(금)	11.30(토)	12.12(목)	2025.01.08(수)	11.28(목)	11.14(목)		11.06(수) ~ 11.07(목)
2024년 12월	12.01(일)	12.31(화)	2025.01.09(목)	2025.02.05(수)		12.12(목)	12.24(화)	12.17(화) ~ 12.18(수)

레포 거래잔액 및 MMF 잔고 추이

단위 : 조 원

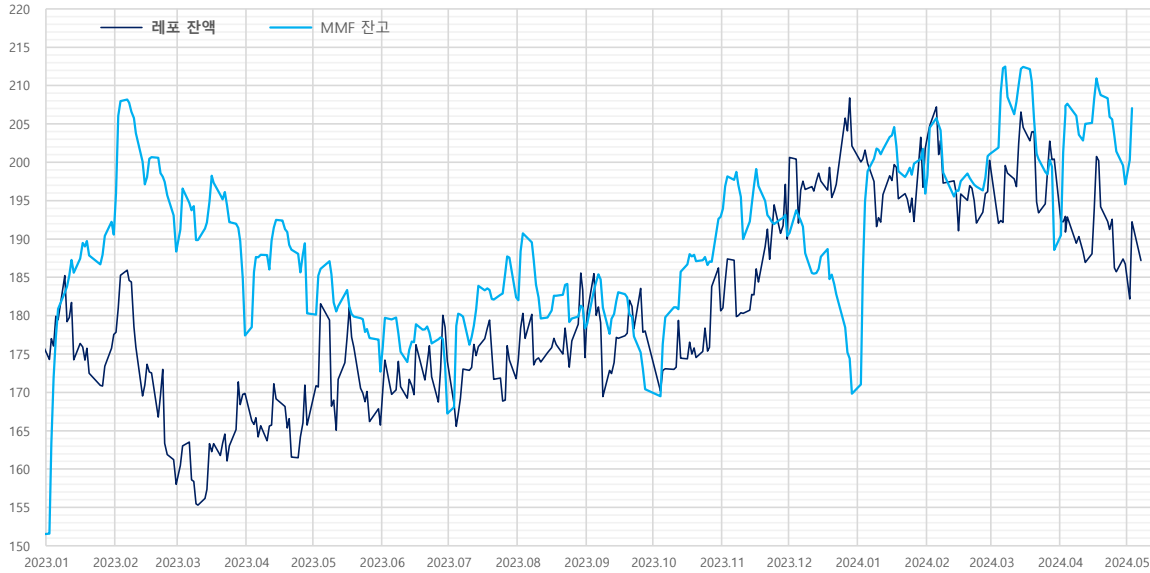

월말 MMF 증감내역			
해당연월	MMF	전월대비	전월대비
2024.03.29	188.6	-10.9	-12.4
2024.02.29	201.0	0.2	5.1
2024.01.31	195.9	-5.8	26.1
2023.12.29	169.8	-4.6	-20.6
2023.11.30	190.4	-2.8	-2.5
2023.10.31	192.9	0.3	22.5
2023.09.27	170.4	-2.6	-7.9
2023.08.31	178.3	-2.7	-4.0
2023.07.31	182.4	-5.2	15.1
2023.06.30	167.3	-6.3	-5.4
2023.05.31	172.7	-4.2	-7.6
2023.04.28	180.3	-9.1	2.9
2023.03.31	177.4	-7.4	-10.9
2023.02.28	188.4	-4.7	-2.2
2023.01.31	190.6	-1.6	39.0
2022.12.30	151.5	-5.6	-3.3
2022.11.30	154.8	-3.4	6.3
2022.10.31	148.5	-3.1	6.4
2022.09.30	142.1	-6.4	-10.9
2022.08.31	153.0	-3.7	-0.6
2022.07.29	153.6	-5.2	7.4
2022.06.30	146.2	-5.5	-10.5
2022.05.31	156.6	-1.7	-6.7
2022.04.29	163.4	-6.1	10.4
2022.03.31	153.0	-5.7	-1.2
2022.02.28	154.2	-6.6	-3.8
2022.01.28	158.0	3.8	22.5

자료 : 금융투자협회, 예탁결제원

단기금융시장 금리 추이

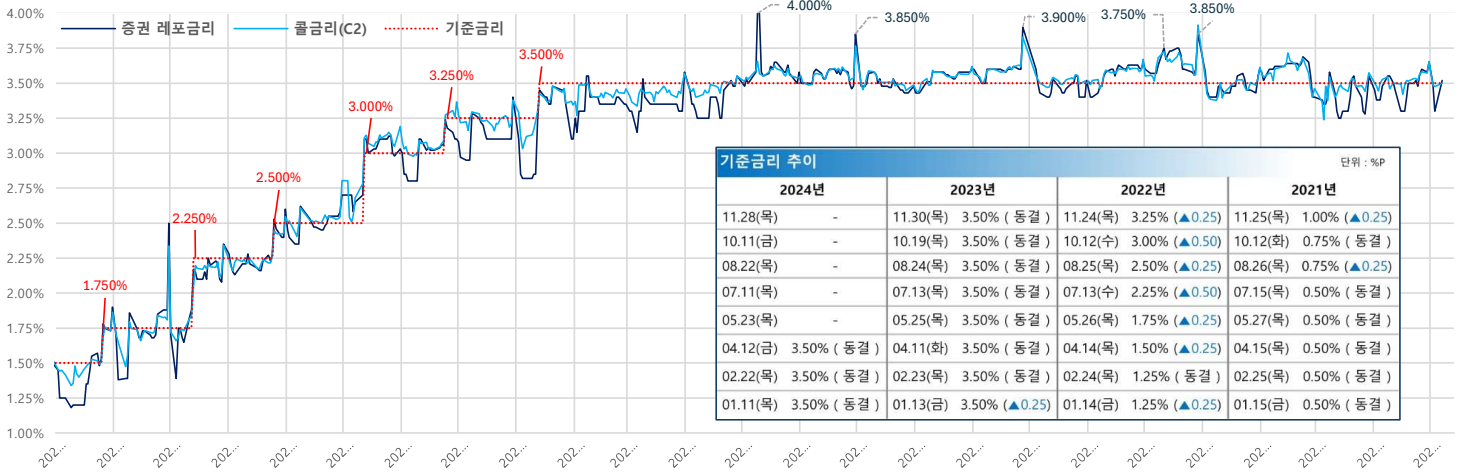

기준금리 추이							
2024년		2023년		2022년		2021년	
11.28(목)	-	11.30(목)	3.50% (동결)	11.24(목)	3.25% (▲0.25)	11.25(목)	1.00% (▲0.25)
10.11(금)	-	10.19(목)	3.50% (동결)	10.12(수)	3.00% (▲0.50)	10.12(화)	0.75% (동결)
08.22(목)	-	08.24(목)	3.50% (동결)	08.25(목)	2.50% (▲0.25)	08.26(목)	0.75% (▲0.25)
07.11(목)	-	07.13(목)	3.50% (동결)	07.13(수)	2.25% (▲0.50)	07.15(목)	0.50% (동결)
05.23(목)	-	05.25(목)	3.50% (동결)	05.26(목)	1.75% (▲0.25)	05.27(목)	0.50% (동결)
04.12(금)	3.50% (동결)	04.11(화)	3.50% (동결)	04.14(목)	1.50% (▲0.25)	04.15(목)	0.50% (동결)
02.22(목)	3.50% (동결)	02.23(목)	3.50% (동결)	02.24(목)	1.25% (동결)	02.25(목)	0.50% (동결)
01.11(목)	3.50% (동결)	01.13(금)	3.50% (▲0.25)	01.14(금)	1.25% (▲0.25)	01.15(금)	0.50% (동결)

자료 : 한국은행

당일지준 및 적수 추이

단위 : 억 원

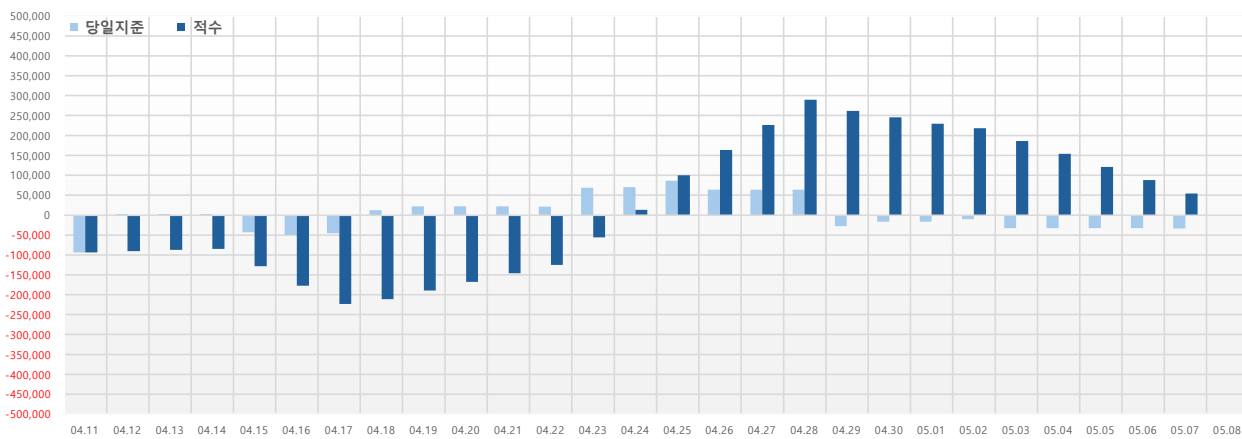

	당일지준	적수
04.11(목)	-93,548	-93,548
04.12(금)	2,861	-90,690
04.13(토)	2,861	-87,829
04.14(일)	2,861	-84,968
04.15(월)	-43,432	-128,398
04.16(화)	-49,488	-177,861
04.17(수)	-45,740	-223,599
04.18(목)	12,599	-211,000
04.19(금)	21,721	-189,279
04.20(토)	21,721	-167,558
04.21(일)	21,721	-145,837
04.22(월)	21,000	-124,832
04.23(화)	68,553	-56,282
04.24(수)	69,823	13,539
04.25(목)	86,493	100,020
04.26(금)	63,231	163,251
04.27(토)	63,231	226,482
04.28(일)	63,231	289,713
04.29(월)	-27,830	261,935
04.30(화)	-16,196	245,743
05.01(수)	-16,196	229,547
05.02(목)	-10,569	218,792
05.03(금)	-32,636	186,153
05.04(토)	-32,636	153,517
05.05(일)	-32,636	120,881
05.06(월)	-32,636	88,245
05.07(화)	-33,759	54,490
05.08(수)		