

레포 시장동향

◎ 전일

기준마감일 전일자 1+1일물 거래를 제외한 추가 거래 많지 않았으며, 오후에 운용사 추가 자금 운용되며 무난한 수급 보임.

◎ 금일

국고채 발행분 공자기금 5.3조 유입되면서 유동성 증가하겠으나 은행권 차입 규모에 따라 수급 강도 달라질 것으로 예상.

지준 증감 요인

단위: 억 원

2024.05.08 (수)				2024.05.09 (목)					
재정 및 기타		18,000		재정 및 기타		27,000			
				한은RP매각 만기(7일)		5,000			
				공자기금		53,000			
				재정증권 만기(63일)		20,000			
국고여유자금 환수		-34,000		한은RP매각 만기(7일)		-5,000			
세입 및 기타		-6,000		통안채 발행(1년)		-4,600			
				국고채 납입(2년)		-19,000			
				국고채 납입(3년)		-29,000			
				제장증권 발행(63일)		-20,000			
				세입 및 기타		-14,000			
전일 기준	지준	-54,014	적수	316	금일 예상	지준	-28,000	적수	-28,000

Market Data

단위: 조 원

	레포 거래잔액	MMF 잔고	레포금리	콜금리(C2)	KOFR	기준금리	CD(91일)	국고채(3년)	국고채(5년)
2024.04.30(화)	186.7	197.1	3.65%	3.655%	3.655%	3.500%	3.57%	3.529%	3.586%
2024.05.02(목)	182.2	200.3	3.50%	3.489%	3.523%		3.57%	3.509%	3.563%
2024.05.03(금)	192.2	207.0	3.30%	3.475%	3.341%		3.58%	3.500%	3.549%
2024.05.07(화)	187.2	210.6	3.52%	3.500%	3.546%		3.58%	3.448%	3.482%
2024.05.08(수)	188.2		3.52%	3.485%	3.546%		3.56%	3.383%	3.423%

한국은행 기준금리 추이

단위: %P

2024.04.12(금)	3.50% (동결)	2023.11.30(목)	3.50% (동결)	2023.07.13(목)	3.50% (동결)	2023.02.23(목)	3.50% (동결)	2022.10.12(수)	3.00% (▲0.50)
2024.02.22(목)	3.50% (동결)	2023.10.19(목)	3.50% (동결)	2023.05.25(목)	3.50% (동결)	2023.01.13(금)	3.50% (▲0.25)	2022.08.25(목)	2.50% (▲0.25)
2024.01.11(목)	3.50% (동결)	2023.08.24(목)	3.50% (동결)	2023.04.11(화)	3.50% (동결)	2022.11.24(목)	3.25% (▲0.25)	2022.07.13(수)	2.25% (▲0.50)

한국은행 공개시장운영 잔액

단위: 조 원

◎ RP매각

입찰일	입찰시간	기일	만기일	응찰액	금리	낙찰액	낙찰률	회차번호
2024.05.02(목)	14:00~14:10	7	2024.05.09(목)	4.98	0.04	50.00%	0.10	2024-024-007

◎ 통화안정계정예치금

입찰일	입찰시간	기일	만기일	예정액	응찰금액	낙찰금리	낙찰액	회차번호
2024.04.16(화)	14:00~14:10	28	2024.05.14(화)	1.00	2.05	3.49%	1.00	2024-0015-0028
2024.04.23(화)	14:00~14:10	28	2024.05.21(화)	0.70	1.50	3.50%	0.70	2024-0017-0028
2024.04.30(화)	14:00~14:10	28	2024.05.28(화)	0.10	0.24	3.48%	0.10	2024-0018-0028

청약 정보

구분	청약명	업체	모집일	환불일	주간사 / 인수사 (증거금)
공모주	케이비제28호스팩	기업인수목적회사	2024.05.07(화) ~ 2024.05.08(수)	2024.05.10(금)	KB (1.78조)
공모주	아이씨티케이	보안칩 팹리스 전문 기업	2024.05.07(화) ~ 2024.05.08(수)	2024.05.10(금)	NH (5.46조)
실권주	KR모터스	이륜차 제조 기업	2024.05.07(화) ~ 2024.05.08(수)	2024.05.10(금)	하이, 이베스트, 한양 (62억)

관련 정보

지준일	2024.06.05(수)	금통위	2024.05.23(목)	FOMC	2024.06.11(화) ~ 2024.06.12(수)	한국은행	http://www.bok.or.kr
· 금융감독원, RP거래 최소증거금률 가이드라인 2023.09.01.부터 2024.08.31.까지 1년 간 연장 자본시장법 시행령 제181조제3항제1호						경제통계시스템	https://ecos.bok.or.kr
· 한국은행, 공개시장운영 대상기관 확대 및 제도 개선 (2024.01.25)				www.bok.or.kr/portal/bbs/P0000559/view.do?nttid=10082072&menuNo=200690		우위험지표금리	https://www.kofr.kr
· 한국은행, 대출제도 개편 방향 (2023.07.27)				www.bok.or.kr/portal/bbs/P0000559/view.do?nttid=10078655&menuNo=200690		증권정보포털	https://seibro.or.kr
· 한국은행, 한국의 금융시장 (2021.12 개정판)				www.bok.or.kr/portal/bbs/P0000603/view.do?nttid=10068266&menuNo=200460		금융투자협회	https://kofiabond.or.kr

기준 계산·적립기간, 금통위 및 FOMC

	기준 계산기간		기준 적립기간		금통위			FOMC
	시작일	마감일	시작일	마감일	통화정책방향 결정회의	정기회의	금융안정회의	
2024년 1월	01.01(월)	01.31(수)	02.08(목)	03.06(수)	01.11(목)	01.25(목)		01.30(화) ~ 01.31(수)
2024년 2월	02.01(목)	02.29(목)	03.07(목)	04.10(수)	02.22(목)	02.08(목)		
2024년 3월	03.01(금)	03.31(일)	04.11(목)	05.08(수)		03.14(목)	03.28(목)	03.19(화) ~ 03.20(수)
2024년 4월	04.01(월)	04.30(화)	05.09(목)	06.05(수)	04.12(금)	04.25(목)		04.30(화) ~ 05.01(수)
2024년 5월	05.01(수)	05.31(금)	06.06(목)	07.10(수)	05.23(목)	05.09(목)		
2024년 6월	06.01(토)	06.30(일)	07.11(목)	08.07(수)		06.13(목)	06.26(수)	06.11(화) ~ 06.12(수)
2024년 7월	07.01(월)	07.31(수)	08.08(목)	09.11(수)	07.11(목)	07.18(목)		07.30(화) ~ 07.31(수)
2024년 8월	08.01(목)	08.31(토)	09.12(목)	10.09(수)	08.22(목)	08.08(목)		
2024년 9월	09.01(일)	09.30(월)	10.10(목)	11.06(수)		02.08(목)	09.26(목)	09.17(화) ~ 09.18(수)
2024년 10월	10.01(화)	10.31(목)	11.07(목)	12.11(수)	10.11(금)	10.31(목)		
2024년 11월	11.01(금)	11.30(토)	12.12(목)	2025.01.08(수)	11.28(목)	11.14(목)		11.06(수) ~ 11.07(목)
2024년 12월	12.01(일)	12.31(화)	2025.01.09(목)	2025.02.05(수)		12.12(목)	12.24(화)	12.17(화) ~ 12.18(수)

레포 거래잔액 및 MMF 잔고 추이

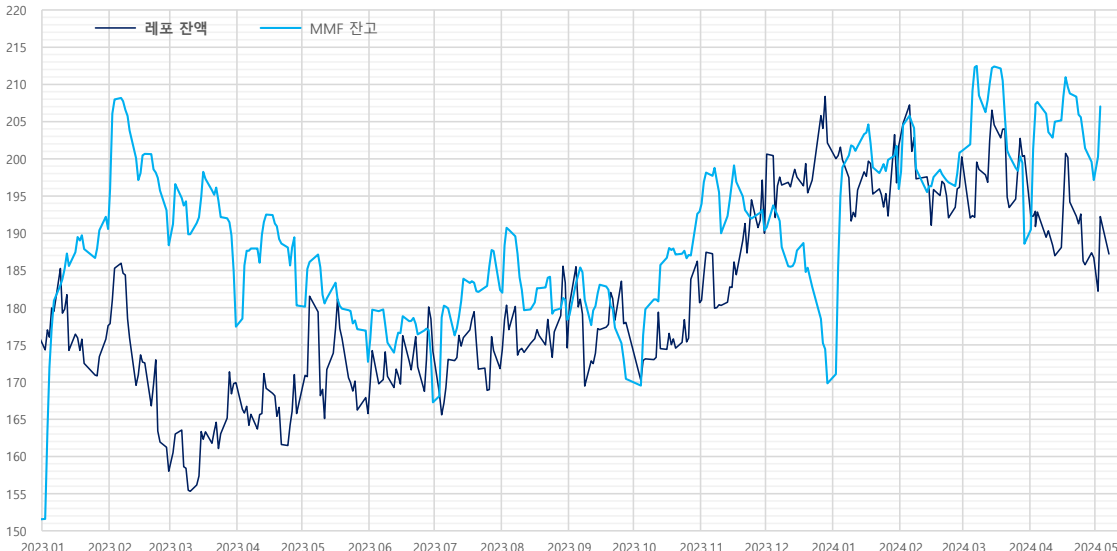

단위 : 조 원

해당연월	월말일 MMF 증감내역		
	MMF	전일대비	전월대비
2024.03.29	188.6	-10.9	-12.4
2024.02.29	201.0	0.2	5.1
2024.01.31	195.9	-5.8	26.1
2023.12.29	169.8	-4.6	-20.6
2023.11.30	190.4	-2.8	-2.5
2023.10.31	192.9	0.3	22.5
2023.09.27	170.4	-2.6	-7.9
2023.08.31	178.3	-2.7	-4.0
2023.07.31	182.4	-5.2	15.1
2023.06.30	167.3	-6.3	-5.4
2023.05.31	172.7	-4.2	-7.6
2023.04.28	180.3	-9.1	2.9
2023.03.31	177.4	-7.4	-10.9
2023.02.28	188.4	-4.7	-2.2
2023.01.31	190.6	-1.6	39.0
2022.12.30	151.5	-5.6	-3.3
2022.11.30	154.8	-3.4	6.3
2022.10.31	148.5	-3.1	6.4
2022.09.30	142.1	-6.4	-10.9
2022.08.31	153.0	-3.7	-0.6
2022.07.29	153.6	-5.2	7.4
2022.06.30	146.2	-5.5	-10.5
2022.05.31	156.6	-1.7	-6.7
2022.04.29	163.4	-6.1	10.4
2022.03.31	153.0	-5.7	-1.2
2022.02.28	154.2	-6.6	-3.8
2022.01.28	158.0	3.8	22.5

자료 : 금융투자협회, 예탁결제원

단기금융시장 금리 추이

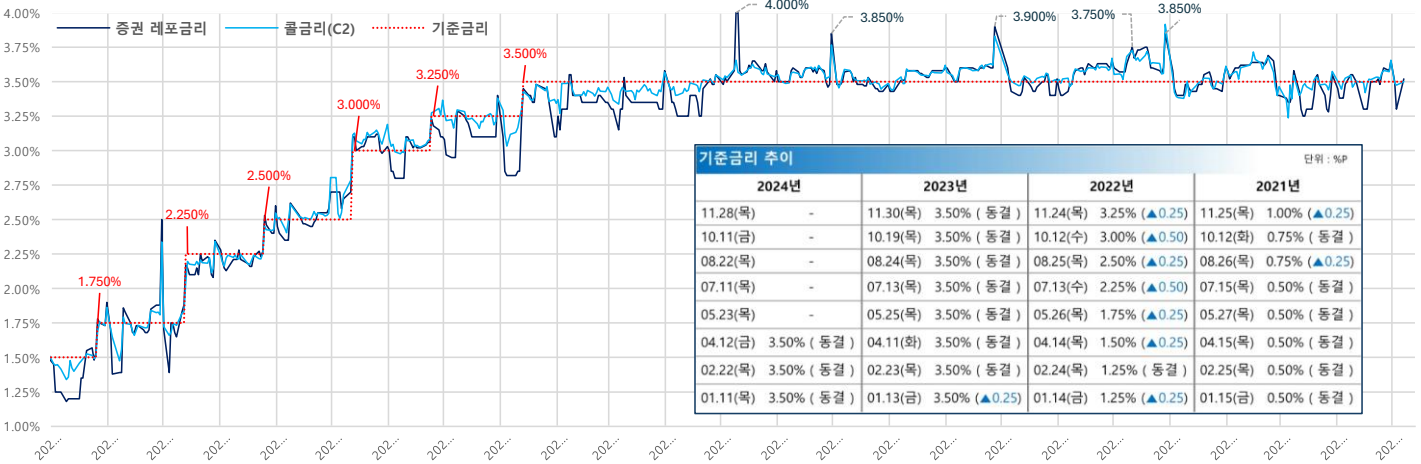

기준금리 추이

2024년		2023년		2022년		2021년	
11.28(목)	-	11.30(목)	3.50% (동결)	11.24(목)	3.25% (▲0.25)	11.25(목)	1.00% (▲0.25)
10.11(금)	-	10.19(목)	3.50% (동결)	10.12(수)	3.00% (▲0.50)	10.12(화)	0.75% (동결)
08.22(목)	-	08.24(목)	3.50% (동결)	08.25(목)	2.50% (▲0.25)	08.26(목)	0.75% (▲0.25)
07.11(목)	-	07.13(목)	3.50% (동결)	07.13(수)	2.25% (▲0.50)	07.15(목)	0.50% (동결)
05.23(목)	-	05.25(목)	3.50% (동결)	05.26(목)	1.75% (▲0.25)	05.27(목)	0.50% (동결)
04.12(금)	3.50% (동결)	04.11(화)	3.50% (동결)	04.14(목)	1.50% (▲0.25)	04.15(목)	0.50% (동결)
02.22(목)	3.50% (동결)	02.23(목)	3.50% (동결)	02.24(목)	1.25% (동결)	02.25(목)	0.50% (동결)
01.11(목)	3.50% (동결)	01.13(금)	3.50% (▲0.25)	01.14(금)	1.25% (▲0.25)	01.15(금)	0.50% (동결)

단위 : %P

당일지준 및 적수 추이

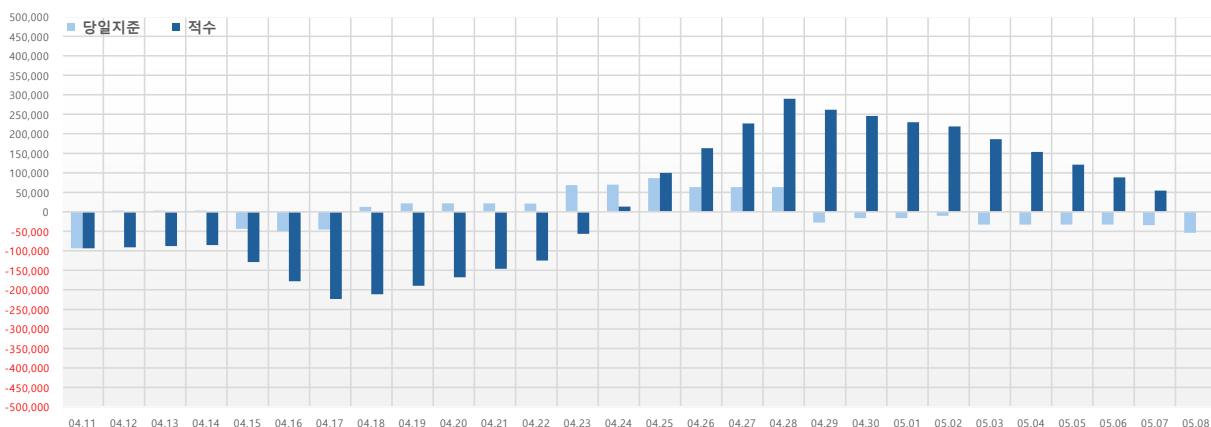

단위 : 억 원

당일지준	적수
04.11(목)	-93,548
04.12(금)	-90,690
04.13(토)	-87,829
04.14(일)	-84,968
04.15(월)	-128,398
04.16(화)	-177,861
04.17(수)	-223,599
04.18(목)	-211,000
04.19(금)	-189,279
04.20(토)	-167,558
04.21(일)	-145,837
04.22(월)	-124,832
04.23(화)	-56,282
04.24(수)	13,539
04.25(목)	100,020
04.26(금)	163,251
04.27(토)	226,482
04.28(일)	289,713
04.29(월)	261,935
04.30(화)	245,743
05.01(수)	229,547
05.02(목)	218,792
05.03(금)	186,153
05.04(토)	153,517
05.05(일)	120,881
05.06(월)	88,245
05.07(화)	54,490
05.08(수)	316